

Richiesta di partecipazione al Mercato Ambulante (**NO BOLLO!!**)
 la domanda compilata deve essere inviata via e.mail o tramite posta celere

Sagra della Bistecca e del Pane Romagnolo

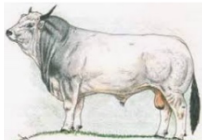

Domenica 08 Maggio 2022

Dati Anagrafici del Legale Rappresentante o Titolare della Società

Cognome			
Nome			
Residente in Via:		N° Civico	
Città		CAP	
Codice Fiscale			
Tel. fisso		Cellulare	
Indirizzo email			

Dati Anagrafici della Società

Ragione Sociale			
Codice Fiscale			
Partita Iva			
Sede in Via:		N° Civico	
Città		CAP	
Iscritto alla CCIAA di		Con N° posizione	In Data

OPZIONE A)

Autorizzazione amministrativa per il commercio su aree pubbliche n° _____

Tip. _____ rilasciata dal Comune di _____ in data _____

In qualità di: Commerciante Artigiano Produttore agricolo Hobbista

Il sottoscritto Dichiara:

- ✓ Di essere in possesso dei requisiti morali di accesso all'attività commerciale di cui all'art.5 del D.Leg N°114/98, così come previsto all'art. 2B e 5 del predetto decreto.
- ✓ Che non sussistono nei propri confronti cause di divieto, di decadenza o di sospensione di cui all'art.10 della legge 31.05.1965 n° 575.

OPZIONE B)

Iscrizione al "Registro comunale degli Operatori del proprio ingegno (OPI)" con N° _____

rilasciata dal Comune di _____ in data _____

Oppure

Dichiarazione sostitutiva dell'atto di Notorietà (Art.46 D.P.R. 445 del 28 dicembre 2000) del _____

Il Sottoscritto chiede di partecipare con un **Banco di superficie di mt.....x mt di profondità** per vendere/espone i seguenti prodotti _____

Tipologia di copertura: Nessuna Ombrello Gazebo Tenda apribile dal Mezzo

Necessità di mantenere il mezzo dietro al banco di vendita: SI NO

AVVERTENZE!! Non potrà essere fornito allacciamento elettrico; chiunque ne abbia necessità deve presentarsi automunito. Chiunque utilizza apparecchiature alimentare con bombole GPL nell'esercizio dell'attività di commercio su aree pubbliche, deve attenersi alle norme d'esercizio e prescrizioni per l'utilizzo di bombole GPL, in particolare alle vigenti norme, alle raccomandazioni del ministero degli interni in materia di Tutela della Pubblica incolumità nell'impiego del GPL.

Allegare alla presente domanda copia di: 1) DOCUMENTO DI IDENTITA' in corso di Validità', 2) Attestazione della carta di esercizio o DURC in corso di validità

Le Richieste sprovviste dei documenti richiesti saranno considerate inaccoglibili.

La Pro Loco valuterà le domande e comunicherà l'esito al richiedente; Si precisa che l'assegnazione del posto avverrà sulla base delle presenze storiche presso la Sagra e cercando di soddisfare le richieste/esigenze dei richiedenti; considerati però alcuni limiti legati allo spazio delle vie in cui il mercato ambulante si svolge, per cercare di ottimizzare l'organizzazione, la posizione potrebbe subire variazioni.

Alla comunicazione dell'esito verrà comunicata la posizione ed in caso di accettazione, Dopo aver ricevuto la risposta il richiedente dovrà eseguire il PAGAMENTO OBBLIGATORIO ENTRO 10 GIORNI PRIMA DELLA MANIFESTAZIONE (entro il 28 Aprile 2022).

Modalità: Bonifico Bancario intestato a Pro Loco Ranchio c/o Banca Popolare E. R. filiale di Ranchio **Causale "Contributo attività istituzionali"** - Codice IBAN IT61C0538768040000001071174

NON SARA' POSSIBILE IL PAGAMENTO IL GIORNO DELLA SAGRA. NEL CASO IN CUI IL PAGAMENTO NON AVVENGA ENTRO LA TEMPISTICA E MODALITA' SOPRA INDICATE LA PRENOTAZIONE DEL POSTEGGIO NON SARA' CONFERMATA.

Quote:

Fino a 4 m di lunghezza e 3 metri di profondità : € 20

Fino a 6 m di lunghezza e 3 metri di profondità : € 30

Fino a 6 m di lunghezza e 5 metri di profondità : € 40

Fino a 8 m di lunghezza e 3 metri di profondità : € 40

Fino a 8 m di lunghezza e 5 metri di profondità : € 50

Data _____

Firma del Legale Rappresentate o del Titolare
